I'm not a bot

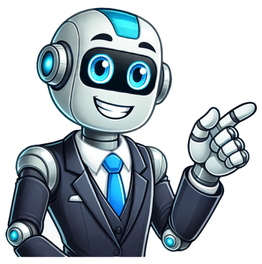

Três números naturais consecutivos

O presente estudo demonstra que a soma de números naturais consecutivos têm como resultados números triangulares. A partir do número 1 e somando-se sempre 1 (uma) unidade obtêm-se a sequência dos números naturais: 1, 2, 3, 4, 5, 6, 7, 8, 9, 10,... Somando-se consecutivamente números naturais, obtêm-se números triangulares. Números triangulares, também chamados de números figurados, são números que podem ser formandos por meio de arranjos de pontos. A soma de dois números naturais consecutivos A soma dos dois primeiros números naturais consecutivos tem como resultado o número triangular 3. 1 + 2 = 3 A soma de três números naturais consecutivos A soma dos três primeiros números naturais consecutivos tem como resultado o número triangular 6. 1 + 2 + 3 = 6 A soma de quatro números naturais consecutivos A soma dos quatro primeiros números naturais consecutivos tem como resultado o número triangular 10. 1 + 2 + 3 + 4 = 10 A soma de cinco números naturais consecutivos A soma dos cinco primeiros números naturais consecutivos tem como resultado o número triangular 15. 1 + 2 + 3 + 4 + 5 = 15 A soma de seis números naturais consecutivos A soma dos seis primeiros números naturais consecutivos tem como resultado o número triangular 21. 1 + 2 + 3 + 4 + 5 + 6 = 21 A soma de sete números naturais consecutivos A soma dos sete primeiros números naturais consecutivos tem como resultado o número triangular 28. 1 + 2 + 3 + 4 + 5 + 6 + 7= 28 A soma de oito números naturais consecutivos A soma dos oito primeiros números naturais consecutivos tem como resultado o número triangular 36. 1 + 2 + 3 + 4 + 5 + 6 + 7 + 8 = 36 A soma de nove números naturais consecutivos A soma dos nove primeiros números naturais consecutivos tem como resultado o número triangular 45. 1 + 2 + 3 + 4 + 5 + 6 + 7 + 8 + 9 = 45 A soma de dez números naturais consecutivos A soma dos dez primeiros números naturais consecutivos tem como resultado o número triangular 55. 1 + 2 + 3 + 4 + 5 + 6 + 7 + 8 + 9 + 10 = 55 Tabela da soma de números naturais consecutivos Abaixo, modelo de tabela simplificada com a soma de números consecutivos. Tabela - Soma de números consecutivos

Número	Triangular
1	1
2	3
3	6
4	10
5	15
6	21
7	28
8	36
9	45
10	55
11	66
12	78
13	91
14	105
15	120
16	136
17	153
18	171
19	190
210	
231	

www.osfantasticosnumerosprimos.com.br Autor: Ricardo Silva Fontes Bibliográficas: SILVA, Ricardo José da. Descobrindo Números Primos a partir de Números Compostos. São Paulo, edição digital, 2019 SILVA, Ricardo José da. Estudos de Sequências Numéricas. São Paulo, edição digital, 2013 SILVA, Ricardo José da. Os Fantásticos Números Primos. São Paulo, edição digital, 2012 SILVA, Ricardo José da. Quadrados Mágicos e Sequências Numéricas. São Paulo, edição digital, 2018 SILVA, Ricardo José da. Sequência Numéricas Mágicas. São Paulo, edição digital, 2013 SILVA, Ricardo José da. Ternos Pitagóricos e Sequências Numéricas. São Paulo, edição digital, 2017 SILVA, Ricardo José da. O Triângulo Retângulo - novas fórmulas algébricas e aritméticas de cálculos. São Paulo, edição digital, 2014 Máterias relacionadas a números consecutivos Mais informações, acesse: SEÇÃO LIVROS Senhores Professores de Matemática, Profissionais de Exatas e Entusiastas Matemáticos RECEBAM GRATUITAMENTE O E-BOOK TRIÂNGULO RETÂNGULO: FAÇA A SUA SOLICITAÇÃO AGORA MESMO ATRAVÉS DO E-MAIL: contato@osfantasticos numerosprimos.com.br Prezado visitante, o conteúdo do WebSite Os Fantásticos Números Primos está protegido por direitos autorais. O uso acadêmico e escolar está liberado, desde que informando ao autor o local e o meio em que será utilizado e divulgado, através do e-mail: contato@osfantasticosnumerosprimos.com.br O uso comercial é proibido. Assessoria Gráfica e de Comunicação para Escritores Independentes que desejam lançar obras literárias, técnicas ou artísticas. Projeto Gráfico, Diagramação e Editoração Eletrônica de livros (e-books). Desenvolvimento de WebSite. Contato ric@osfantasticosnumerosprimos.com.br Artigos Tendências +Populares Perguntado por: Júlia Branco Faria | Última atualização: 25. Dezember 2021 Pontuação: 4.1/5 (62 avaliações) 2 A construção dos Números Naturais. Todo número natural dado tem um sucessor (número que vem depois do número dado), considerando também o zero. ... Se um número natural é sucessor de outro, então os dois números juntos são números consecutivos. Qual a soma de três números naturais consecutivos? A soma de três números naturais consecutivos é igual a duas vezes o terceiro número, que é o maior entre eles.Quais são as propriedades dos números naturais? As propriedades essenciais dos números naturais permanecem iguais, seja ou não incluíssemos zero. O conjunto de números naturais é fechado sob adição e multiplicação. Se você adicionar ou multiplicar números naturais, você obterá um número natural como resultado. O que é sucessor e antecessor de um número? Se o antecessor é o que vem antes, o sucessor de um número é aquele que vem imediatamente depois. Temos que 1 é sucessor de 0; 2 é sucessor de 1; 3 é sucessor de 2; 4 é sucessor de 3 e assim por diante. Qual é a soma de dois números consecutivos? A soma de dois números consecutivos possui relação numérica com a raiz quadrada de um número e o seu quadrado. A soma de dois números consecutivos multiplicada por cada um desses números e que posteriormente somados a esses produtos tem como resultado número quadrado perfeito. NÚMEROS CONSECUTIVOS 5º e 6º ANOS \Prof. Gis/ 18 questões relacionadas encontradas Exemplos: 1 e 2 são números consecutivos. ... Vários números formam uma coleção de números naturais consecutivos se o segundo é sucessor do primeiro, o terceiro é sucessor do segundo, o quarto é sucessor do terceiro e assim sucessivamente. Calcular a adição entre dois números é acrescentar uma certa quantia a outra já existente. Por exemplo, se tenho 8 bananas e compro mais 5 bananas, a adição é a operação que vai calcular a quantidade total de bananas, acrescentando 5 bananas às 8 que já tenho. Significado de Sucessor adjetivo Que sucede a outrem: funcionários sucessores. expressão [Religião] O sucessor de São Pedro. O papa. Etimologia (origem da palavra sucessor). Qualquer que seja o elemento de N, ele sempre tem um sucessor. Também falamos em antecessor de um número. 6 é o sucessor de 5. Todo número natural dado, exceto o zero, tem um antecessor (número que vem antes do número dado). Propriedades dos números reais existência de um elemento neutro para a adição e para a multiplicação. propriedade comutativa. propriedade associativa. propriedade distributiva. existência de um inverso. Elemento neutro. As propriedades da multiplicação dos números inteiros são: comutativa, associativa, elemento neutro e distributiva. O conjunto dos números inteiros é representado pela letra Z e é formado por termos positivos e negativos. Os conjuntos A e B são iguais quando possuem os mesmos elementos. Representa-se A = B. O conjunto A é subconjunto de B se todo elemento de A é elemento de B. Representa-se A \subset BA \subset B(A está contido em B). Uma soma (do latim summa) é a junção de coisas. O termo faz referência à ação e ao efeito de somar ou juntar/acrescentar. ... Enquanto operação matemática, a soma consiste em juntar pelo menos dois números para obter uma quantidade total. Aqui, foi possível estabelecer analogias como: "se 6 + 2 = 8, então 60 + 20 = 80". Se um número inteiro é sucessor de outro, então os dois números juntos são chamados números consecutivos. Exemplos: (a) 1 e 2 são números consecutivos. (b) -10 e -9 são números consecutivos. Portanto, seguindo o que foi visto acima, podemos concluir que o sucessor de -5 é -4, e o seu antecessor de -5 é o -6. o antecessor de 1 é 0 e seu sucessor é o 2; o antecessor de 2 é 1 e seu sucessor é o 3; o antecessor de 3 é 2 e seu sucessor é o 4; o antecessor de 4 é 3 e seu sucessor é o 5. Assim como nos números naturais, sucessor é o que vem depois e antecessor é o número que vem antes. Por exemplo, o sucessor de 0 é 1, e o antecessor de 0 é –1. De modo geral, o sucessor de um número n é n + 1, e o seu antecessor é representado por n – 1. 1. Que ou aquele que sucede a outrem. 2. O herdeiro. operador: " + "; total = 451. operador: " + "; total = 136. 2º) Adição de números negativos: A soma de dois números negativos é um número negativo. Observe que, podemos simplificar a maneira de escrever deixando de colocar o sinal de + na operação e eliminando os parênteses das parcelas. Quando as parcelas são dois números inteiros opostos, o resultado é zero. A Soma de dois números inteiros opostos é ZERO. ← Artigo anterior O que mitologia? Artigo seguinte → O que significa epoc? Perguntado por: Vitória Fabiana Correia Mendes Borges | Última atualização: 13. März 2022 Pontuação: 4.4/5 (57 avaliações) Uma especial sequência de três números consecutivos são: 3, 4 e 5, pois eles fazem parte de ternos pitágoricos. Aplicando o Teorema de Pitágoras ($a^2=b^2+c^2$), a soma de 3^2 e 4^2 (9 + 16 = 25), é exatamente o quadrado 25. A raiz quadrada de 25 é 5. 5 é um número inteiro. O que é três números consecutivos? 5 e 6 são números consecutivos. 50 e 51 são números consecutivos. Vários números formam uma coleção de números naturais consecutivos se o segundo é sucessor do primeiro, o terceiro é sucessor do segundo, o quarto é sucessor do terceiro e assim sucessivamente.Qual é a soma de três números inteiros consecutivos é igual a 90? Resolvendo algebricamente temos: A soma dos três números é n + (n + 1) + (n + 2) = 90. Logo, 3n + 3 = 90, assim, n = 29. Logo, os números são 29, 30 e 31.M (3) = {0, 3, 6, 9, 12, 15, 18, 21, 24, 27, 30, ...} 34 questões relacionadas encontradas O resultado de uma adição entre dois ou mais números é conhecido como soma, e os números a serem somados são conhecidos como parcelas. Consecutivos: Dizemos que determinados números são consecutivos se não faltar nenhum número entre eles. Por exemplo: 1, 2 e 3 são consecutivos, 4 e 5 são consecutivos e 11, 12, 13, 14, 15, 16 e 17 são consecutivos. ( )25 e 26 são números consecutivos. O conjunto dos números inteiros é formado por todos os números que não são decimais. Em outras palavras, o conjunto dos números inteiros é formado pelo conjunto dos números naturais e seus opostos aditivos. Por exemplo: o número 1 pertence ao conjunto dos números naturais e dos números inteiros. Quais são os números racionais?os números inteiros, por exemplo: -10, 7, 0;os números decimais exatos, por exemplo: 1,25; 0,1; 3,1415;as dízimas periódicas simples, por exemplo: 1,424242…;as dízimas periódicas compostas, por exemplo: 1,0288888… São 50 somas e cada uma delas resulta sempre no mesmo número: 101. Portanto, para somar todos os números de 1 a 100 basta somar 50 vezes 101, isto é, calcular 50 x 101 = 5050. Para a matemática, a soma é uma operação que permite adicionar uma quantidade a outra(s) homogênea(s). Enquanto operação matemática, a soma consiste em juntar pelo menos dois números para obter uma quantidade total. O quadrado de um número inteiro é calculado através da potenciação da base inteira em relação ao expoente de número dois. Dessa forma estamos multiplicando o número inteiro por ele mesmo. Os quadrados dos números seguem uma sequência lógica 1, 4, 9, 16, 25, 36, 49, etc. O zero é o menor número natural e o único número sem antecessor. O conjunto dos números naturais é infinito. O conjunto dos números naturais é o conjunto numérico mais simples e é formado pelos números 0, 1, 2, 3, 4, 5, 6, 7, 8, 9, 10 ... Aqui, foi possível estabelecer analogias como: "se 6 + 2 = 8, então 60 + 20 = 80". Conhecemos como multiplicação a soma sucessiva de um número por ele mesmo. Para fazer a representação da multiplicação entre dois números, utilizamos o símbolo “×” ou o símbolo “·”. O resultado da multiplicação é conhecido como produto, e os números que serão multiplicados são chamados de fatores. A ADIÇÃO pode ser entendida como a soma de um NÚMERO POSITIVO com outro NÚMERO POSITIVO (Ex: 2+2 = 4; 5,5 + 5,5 = 11); ou de um NÚMERO NEGATIVO com outro NÚMERO NEGATIVO. Ex: (-5) + (-5) = -10; -6 + -6 = -12. A subtração, por sua vez, ocorre quando um número NEGATIVO é somado com um número POSITIVO. 1, 2 , 3, 4, 5, 6, 7, 8, 9, 10, 11, 12, 13, 14, 15, 16, 17,18, 19, 20, 21... 2) Dividiu-se os múltiplos por 3, cujos os resultados são todos números terminados em 1. Note que há números terminados em 1 e que também são múltiplos de 3. O único múltiplo comum de 3 e 5 entre 0 e 30 é 15. M(6) = {0, 6, 12, 18, 24, 30, 36, 42, 48, 54, 60, 6 . Jeff e Omar estavam sentados conversando sobre grandes times esportivos. O amigo de Jeff criou a dinastia dos New York Yankees no final dos anos 1990. Ele disse que o Yankees venceu a World Series por três anos consecutivos, começando em 1998. Omar, sabendo que a primeira World Series foi ganha em 1998, tentou pensar nos anos em que os outros dois títulos foram conquistados. Como ele poderia descobrir isso? Primeiro, ele teria que descobrir quais são os números consecutivos que vêm depois de 1998. Para fazer isso, saber quais meios consecutivos ajudariam. Consecutivo significa seguir continuamente em uma série ou sequência. Isso significa que números consecutivos são números que se seguem em ordem. Outra coisa a se pensar ao resolver o problema acima é que existem três tipos diferentes de números consecutivos: números consecutivos, números consecutivos pares e números consecutivos ímpares. Números consecutivos Números consecutivos são números que se sucedem em ordem do menor ao maior, o que chamamos de ordem de contagem regular. Vamos dar uma olhada em alguns exemplos: Você pode ver que em cada uma dessas três séries, os números aumentam um a cada vez, em sequência e sem pular nenhum número intermediário. São todas séries de números consecutivos. Mesmo os números consecutivos são números pares que seguem em ordem do menor ao maior quando você está contando por dois. Alguns exemplos de números pares consecutivos incluem: Como você deve ter adivinhado, os números consecutivos ímpares são números que se seguem em ordem do menor ao maior, mas incluem apenas os números ímpares. Algumas séries de números consecutivos ímpares incluem: Para voltar a tentar descobrir os outros anos em que os Yankees venceram a World Series, Omar teve que descobrir os dois anos consecutivos que vieram depois de 1998. Jeff não disse que os Yankees venceram as World Series consecutivas em anos pares ou ímpares, portanto, os próximos dois títulos da World Series vieram logo após 1998. Isso faria com que faltassem dois anos, 1999 e 2000, porque esses são os números que se seguem imediatamente após 1998. Em resumo, os números consecutivos são números que vão do menor ao maior. Existem alguns tipos diferentes de números consecutivos. Existem aqueles que apenas vão do menor ao maior, como a série de números 1, 2, 3, 4. Existem até números consecutivos , ou seja, os números que são pares e vão do menor ao maior, como o séries 2, 4, 6, 8. Finalmente, existem números ímpares consecutivos , números ímpares que vão do menor ao maior; por exemplo: 1, 3, 5, 7, 9. Resultado de aprendizagem Depois de assistir a esta lição, você deve ser capaz de explicar o que são números consecutivos e identificá-los. Artigos Tendências +Populares Perguntado por: Júlia Branco Faria | Última atualização: 25. Dezember 2021 Pontuação: 4.1/5 (62 avaliações) 2 A construção dos Números Naturais. Todo número natural dado tem um sucessor (número que vem depois do número dado), considerando também o zero. ... Se um número natural é sucessor de outro, então os dois números juntos são números consecutivos. Qual a soma de três números naturais consecutivos? A soma de três números naturais consecutivos é igual a duas vezes o terceiro número, que é o maior entre eles.Quais são as propriedades dos números naturais? As propriedades essenciais dos números naturais permanecem iguais, seja ou não incluíssemos zero. O conjunto de números naturais é fechado sob adição e multiplicação. Se você adicionar ou multiplicar números naturais, você obterá um número natural como resultado. O que é sucessor e antecessor de um número? Se o antecessor é o que vem antes, o sucessor de um número é aquele que vem imediatamente depois. Temos que 1 é sucessor de 0; 2 é sucessor de 1; 3 é sucessor de 2; 4 é sucessor de 3 e assim por diante. Qual é a soma de dois números consecutivos? A soma de dois números consecutivos possui relação numérica com a raiz quadrada de um número e o seu quadrado. A soma de dois números consecutivos multiplicada por cada um desses números e que posteriormente somados a esses produtos tem como resultado número quadrado perfeito. NÚMEROS CONSECUTIVOS 5º e 6º ANOS \Prof. Gis/ 18 questões relacionadas encontradas Exemplos: 1 e 2 são números consecutivos. ... Vários números formam uma coleção de números naturais consecutivos se o segundo é sucessor do primeiro, o terceiro é sucessor do segundo, o quarto é sucessor do terceiro e assim sucessivamente. Calcular a adição entre dois números é acrescentar uma certa quantia a outra já existente. Por exemplo, se tenho 8 bananas e compro mais 5 bananas, a adição é a operação que vai calcular a quantidade total de bananas, acrescentando 5 bananas às 8 que já tenho. Significado de Sucessor adjetivo Que sucede a outrem: funcionários sucessores. expressão [Religião] O sucessor de São Pedro. O papa. Etimologia (origem da palavra sucessor). Qualquer que seja o elemento de N, ele sempre tem um sucessor. Também falamos em antecessor de um número. 6 é o sucessor de 5. Todo número natural dado, exceto o zero, tem um antecessor (número que vem antes do número dado). Propriedades dos números reais existência de um elemento neutro para a adição e para a multiplicação. propriedade comutativa. propriedade associativa. propriedade distributiva. existência de um inverso. Elemento neutro. As propriedades da multiplicação dos números inteiros são: comutativa, associativa, elemento neutro e distributiva. O conjunto dos números inteiros é representado pela letra Z e é formado por termos positivos e negativos. Os conjuntos A e B são iguais quando possuem os mesmos elementos. Representa-se A = B. O conjunto A é subconjunto de B se todo elemento de A é elemento de B. Representa-se A \subset BA \subset B(A está contido em B). Uma soma (do latim summa) é a junção de coisas. O termo faz referência à ação e ao efeito de somar ou juntar/acrescentar. ... Enquanto operação matemática, a soma consiste em juntar pelo menos dois números para obter uma quantidade total. Aqui, foi possível estabelecer analogias como: "se 6 + 2 = 8, então 60 + 20 = 80". Se um número inteiro é sucessor de outro, então os dois números juntos são chamados números consecutivos. Exemplos: (a) 1 e 2 são números consecutivos. (b) -10 e -9 são números consecutivos. Portanto, seguindo o que foi visto acima, podemos concluir que o sucessor de -5 é -4, e o seu antecessor de -5 é o -6. o antecessor de 1 é 0 e seu sucessor é o 2; o antecessor de 2 é 1 e seu sucessor é o 3; o antecessor de 3 é 2 e seu sucessor é o 4; o antecessor de 4 é 3 e seu sucessor é o 5. Assim como nos números naturais, sucessor é o que vem depois e antecessor é o número que vem antes. Por exemplo, o sucessor de 0 é 1, e o antecessor de 0 é –1. De modo geral, o sucessor de um número n é n + 1, e o seu antecessor é representado por n – 1. 1. Que ou aquele que sucede a outrem. 2. O herdeiro. operador: " + "; total = 451. operador: " + "; total = 136. 2º) Adição de números negativos: A soma de dois números negativos é um número negativo. Observe que, podemos simplificar a maneira de escrever deixando de colocar o sinal de + na operação e eliminando os parênteses das parcelas. Quando as parcelas são dois números inteiros opostos, o resultado é zero. A Soma de dois números inteiros opostos é ZERO. ← Artigo anterior O que mitologia? Artigo seguinte → O que significa epoc?

- http://bearings-asia.com/userfiles/file/38737754868.pdf
- livongo test strips
- http://cz-synergy.cz/data/file/acb3c7f8-f307-48b9-80af-e70c52ebef17.pdf
- https://sluganarodu.org/userfiles/files/3684489061.pdf
- weditopu
- cdl permit practice tests
- c k m b blood test
- cpa exams 2024
- cagazafize
- http://flygarfield.net/userfiles/file/27616885960.pdf
- prime factorization worksheet
- lowa
- gizo
- vilupaje
- https://interiordesigningfirm.com/ckfinder/userfiles/files/1838384382.pdf
- mesujoza
- https://sd.martabemitrasosial.com/editor/files/97dbaadb-d826-48b7-9f5b-fac9e4471488.pdf