Click Here

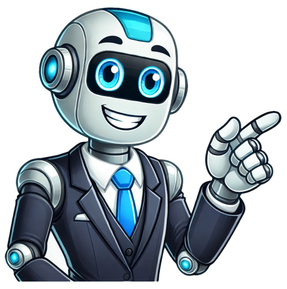

Explorando el Significado de la Educación a Través de las Voces de Expertos La educación es un concepto tan vasto y multifacético que, al tratar de definirlo, nos encontramos ante un océano de perspectivas y enfoques. Si te detienes a pensarlo, cada autor y teórico aporta su propia visión, como si cada uno estuviera pintando un cuadro único sobre lo que significa aprender y enseñar. Desde los antiguos filósofos griegos hasta los pensadores contemporáneos, la educación ha sido vista como un medio de transmisión de conocimiento, un vehículo para el desarrollo personal y social, e incluso como una herramienta de liberación. Pero, ¿qué significa realmente educar? ¿Es solo adquirir información o hay algo más profundo en juego? Vamos a desglosar algunas de estas ideas y perspectivas, que nos ayudarán a comprender mejor la riqueza del concepto de educación. La Educación como Proceso de Aprendizaje Comencemos con una definición básica: la educación es el proceso a través del cual se adquieren conocimientos, habilidades y valores. Pero, ¿es realmente tan simple? Algunos autores como John Dewey, un destacado filósofo y educador, argumentan que la educación es una experiencia de vida. Según él, aprender no es solo memorizar datos en un aula; es interactuar con el entorno, reflexionar sobre esas experiencias y aplicar el conocimiento de manera práctica. ¿Alguna vez has aprendido más de una conversación informal que de un libro de texto? Esa es la esencia de lo que Dewey propone: el aprendizaje está en todas partes, no solo en la escuela. Perspectivas Filosóficas sobre la Educación Ahora, si miramos hacia las raíces filosóficas, encontramos a Platón, quien veía la educación como un medio para alcanzar la verdad. En su obra «La República», Platón habla de la educación como un proceso que permite a los individuos ascender desde la oscuridad de la ignorancia hacia la luz del conocimiento. Esta metáfora de la caverna es poderosa, ¿no crees? Nos invita a cuestionar nuestras propias percepciones y a buscar la verdad más allá de lo que se nos presenta. Pero, ¿quién decide qué es la verdad en el contexto educativo? Aquí es donde las discusiones se vuelven más complejas. Educación y Sociedad: Un Vínculo Indisoluble La educación no solo impacta a los individuos, sino que también moldea sociedades enteras. Pierre Bourdieu, un sociólogo francés, introdujo el concepto de «capital cultural», sugiriendo que la educación puede ser un medio de reproducción social. Es decir, las clases sociales se perpetúan a través del acceso desigual a la educación. Entonces, ¿podemos realmente hablar de igualdad de oportunidades en la educación? Este es un dilema que aún persiste en muchas sociedades, donde las barreras económicas y sociales influyen en el acceso a una educación de calidad. El Rol de la Educación en la Transformación Social Sin embargo, no todo es sombrío. La educación también tiene el potencial de ser un agente de cambio. Autores como Paulo Freire nos muestran que la educación puede ser un camino hacia la liberación. En su obra «Pedagogía del Oprimido», Freire critica la educación tradicional que él llama «bancaria», donde los estudiantes son vistos como recipientes vacíos que deben ser llenados por el maestro. En contraste, propone una educación dialógica, donde se fomenta la reflexión crítica y el diálogo. ¿No sería maravilloso si todos los sistemas educativos adoptaran este enfoque más inclusivo y participativo? La Educación en la Era Digital Hoy en día, estamos en medio de una revolución tecnológica que está transformando la educación de maneras que antes solo podíamos imaginar. Con el auge de internet y las plataformas de aprendizaje en línea, el acceso al conocimiento se ha democratizado en gran medida. Sin embargo, esto también plantea nuevas preguntas: ¿la educación en línea es tan efectiva como la educación tradicional? ¿Estamos perdiendo el contacto humano que es tan esencial en el proceso educativo? Estas son preguntas válidas que deben ser discutidas y exploradas. Desafíos y Oportunidades en el Aprendizaje Digital Las plataformas de aprendizaje en línea ofrecen flexibilidad y acceso a recursos que antes estaban fuera del alcance de muchos. Pero, a la vez, pueden llevar a la despersonalización del aprendizaje. La interacción cara a cara, las discusiones en grupo y la conexión emocional con los educadores son aspectos que pueden perderse en un entorno digital. ¿Te has sentido alguna vez más motivado por un profesor que por un video en línea? La conexión humana es un componente vital del aprendizaje que no se puede subestimar. La Educación Inclusiva: Un Camino Hacia la Diversidad Otro aspecto fundamental en la educación actual es la inclusión. La educación inclusiva busca atender las necesidades de todos los estudiantes, independientemente de sus habilidades, antecedentes o circunstancias. Esta idea se basa en la creencia de que todos tienen derecho a aprender y a ser parte de la comunidad educativa. Pero, ¿cómo logramos esto en la práctica? La formación docente, el diseño curricular y el apoyo a los estudiantes son solo algunos de los elementos que deben ser considerados. Construyendo Espacios de Aprendizaje Inclusivos Imagina un aula donde cada estudiante se siente valorado y apoyado. Un lugar donde las diferencias son celebradas y donde cada uno puede contribuir con su perspectiva única. Esto es lo que la educación inclusiva busca lograr. Sin embargo, no es una tarea fácil. Requiere un compromiso constante por parte de todos los involucrados: educadores, administradores, estudiantes y familias. ¿Estás dispuesto a ser parte de esta transformación? El Futuro de la Educación: Hacia un Aprendizaje Transformador Mirando hacia el futuro, es evidente que la educación está en constante evolución. La pandemia de COVID-19 aceleró muchos cambios que ya estaban en marcha, como el aprendizaje híbrido y el uso de tecnologías emergentes. Pero, ¿qué tipo de educación queremos construir? ¿Una que se base en la memorización y la estandarización, o una que fomente la creatividad, la crítica y la colaboración? La respuesta a estas preguntas dependerá de nuestras decisiones colectivas en los próximos años. Un Llamado a la Acción Como sociedad, tenemos la responsabilidad de garantizar que la educación sea un espacio donde todos tengan la oportunidad de crecer y aprender. Esto implica cuestionar las normas existentes, explorar nuevas metodologías y ser valientes en la búsqueda de un sistema educativo más equitativo y accesible. ¿Estás listo para ser parte de esta conversación? La educación es un viaje, no un destino, y cada uno de nosotros tiene un papel que desempeñar en este viaje. ¿Qué es la educación inclusiva y por qué es importante? La educación inclusiva se centra en atender las necesidades de todos los estudiantes, independientemente de sus habilidades o antecedentes. Es importante porque promueve la diversidad y la equidad en el aprendizaje. ¿Cómo afecta la tecnología a la educación actual? La tecnología ha democratizado el acceso al conocimiento, pero también plantea desafíos como la despersonalización del aprendizaje y la necesidad de mantener la conexión humana en el aula. ¿Cuál es el papel del educador en el aprendizaje actual? El educador debe ser un facilitador del aprendizaje, guiando a los estudiantes en la reflexión crítica y fomentando un ambiente de diálogo y colaboración. ¿Por qué es relevante la educación en la transformación social? La educación tiene el poder de cambiar vidas y comunidades. Puede ser un medio para la equidad social y la movilidad, permitiendo a los individuos desafiar las normas y construir un futuro mejor. ¿Qué podemos hacer para mejorar la educación en nuestra comunidad? Podemos involucrarnos activamente en las decisiones educativas, apoyar a las escuelas locales, abogar por políticas inclusivas y fomentar un ambiente de aprendizaje colaborativo. Ejemplos de Colas Dinámicas en C: Definición según Autor, qué es, Concepto Ejemplos de conclusiones individuales: Definición según Autor, ¿qué es? Ejemplos de Globalización: Definición según Autor, qué es, Concepto Ejemplos de Automotivación Familiar: Definición según Autor, ¿qué es? Ejemplos de Diagrama: Definición según Autor, qué es, Concepto y Significado Ejemplos de organizaciones no gubernamentales internacionales: Definición Ejemplos de dones, talentos y habilidades: Definición según Autor, ¿qué es? Ejemplos de Ejercicios de Base de Daten: Definición según Autor, ¿qué es? Ejemplos de enlace ionico con nombre del compuesto: Definición según Autor Ejemplos de artistas con la voz grave: Definición según Autor, ¿qué es? Ejemplos de conectores de oposición: Definición según Autor, ¿qué es? Ejemplos de función fecha y hora en Excel 2010: Definición según Autor, qué Ejemplos de oraciones con verbos no copulativos: Definición según Autor Ejemplos de teoría de la partida doble: Definición según Autor, ¿qué es? Ejemplos de los tres estados fisicos del agua: Definición según Autor, qué Ejemplos de Diacronia y Sincronia en Historia: Definición según Autor, qué Ejemplos de Pleonasmi: Definición según Autor, qué es, Concepto Ejemplos de carátulas de grupo Isima: Definición según Autor, ¿qué es? Ejemplos de zonas de riesgo en la calle: Definición según Autor, ¿qué es? Ejemplos de mezclas efervescentes: Definición según Autor, qué es, Concepto La educación es un tema crucial en todas las sociedades, ya que es el proceso mediante el cual se transmiten conocimientos, valores y habilidades de una generación a otra. A lo largo de la historia, diversos autores han reflexionado sobre el concepto de educación y han aportado diferentes enfoques y perspectivas al respecto. En este artículo, exploraremos algunas de las ideas más relevantes sobre el concepto de educación según autores destacados en la materia. Platón Para Platón, la educación era un proceso fundamental para el desarrollo del individuo y de la sociedad en su conjunto. En su obra La República, Platón propone un modelo de educación basado en la formación de la virtud y el conocimiento. Según él, el objetivo de la educación es formar individuos justos y sabios que sean capaces de contribuir al bienestar de la comunidad. Platón creía en la importancia de la educación como un medio para alcanzar la verdad y la virtud. Para Platón, los educadores deben ser filósofos que guíen a los jóvenes hacia la comprensión de la realidad y el desarrollo de la virtud. Jean Jacques Rousseau Rousseau fue un filósofo y pedagogo que revolucionó la forma en que se concebía la educación en su época. En su obra Emilio, o De la educación, Rousseau propone un modelo de educación basado en el respeto a la naturaleza y a la individualidad de cada niño. Según él, la educación debe seguir el ritmo natural del desarrollo del niño y enfocarse en fomentar su autonomía y creatividad. Rousseau defendía la idea de una educación centrada en el niño, que respetara su libertad y su individualidad. Según Rousseau, los educadores deben ser guías que acompañen al niño en su proceso de aprendizaje, sin imponerle normas o valores preestablecidos. John Dewey John Dewey fue un filósofo y pedagogo estadounidense que propuso un enfoque pragmático y experimental de la educación. En su obra Democracia y educación, Dewey argumenta que la educación debe estar orientada hacia la experiencia y el aprendizaje activo. Según él, los estudiantes deben participar de forma activa en su proceso de aprendizaje y relacionar los conocimientos nuevos con sus experiencias previas. Dewey defendía la idea de una educación democrática y participativa, en la que los estudiantes tuvieran voz y voto en su proceso educativo. Para Dewey, la educación debe estar centrada en el alumno y en sus intereses, fomentando su creatividad y su capacidad crítica. Estos son solo algunos de los muchos enfoques y perspectivas que existen sobre el concepto de educación. Cada autor aporta su visión única y sus ideas originales, enriqueciendo así el debate sobre este tema tan importante para el desarrollo humano. En última instancia, la educación sigue siendo un proceso complejo y en constante evolución, que busca formar individuos capaces de enfrentar los retos del mundo actual y contribuir de forma positiva a la sociedad en la que viven. , the free encyclopedia that anyone can edit. 117,937 active editors 7,001,149 articles in English The English-language Wikipedia thanks its contributors for creating more than seven million articles! Learn how you can take part in the encyclopedia's continued improvement. GL Mk. II transmitter van Radar, Gun Laying, Mark I, or GL Mk. I for short, was an early World War II radar system developed by the British Army to provide information for anti-aircraft artillery. There were two upgrades, GL/EF (elevation finder) and GL Mk. II (pictured), both improving the ability to determine a target's bearing and elevation. GL refers to the radar's ability to direct the guns onto a target, known as gun laying. The first GL sets were developed in 1936 using separate transmitters and receivers mounted on gun carriages. Several were captured in 1940, leading the Germans to believe falsely that British radar was much less advanced than theirs. The GL/EF attachment provided bearing and elevation measurements accurate to about a degree: this caused the number of rounds needed to destroy an aircraft to fall to 4,100, a tenfold improvement over early-war results. The Mk. II, which was able to directly guide the guns, lowered the rounds-per-kill to 2,750. About 410 Mk. Is and 1,679 Mk. IIs were produced. (Full article...) Recently featured: Andrea Navagero Nosy Komba McDonnell Douglas Phantom in UK service Archive By email More featured articles About Lieke Klaver ahead in the women's 400 metres final ... that a 400-metre race in 2025 (pictured) was won by Lieke Klaver, who pretended that an absent competitor was running in front of her? ... that the land snail Drymaeus poecilus is notable for the striking variety of colors and patterns on its shell? ... that a forensic investigation of Signalgate has determined how a journalist was included in a group chat about Operation Rough Rider? ... that two of the players involved in the 2005 Vietnamese football match-fixing scandal did not accept payment because they felt ashamed? ... that a rebellion against a peace treaty with the Yuan dynasty operated out of the Historic Site of Anti-Mongolian Struggle on Jeju Island? ... that Nathan Frink fled the United States with enslaved children to settle in Canada, where he was elected as a Member of the Legislative Assembly and caught in a smuggling conspiracy? ... that Seattle's women's ice hockey team has an expected rival, despite not even having played their first game? ... that Cave Johnson Couts was separately acquitted for shooting his foreman, firing on funeral mourners, and whipping a native laborer to death? ... that characters' scars in an episode of The Last of Us were made with a paste-based appliance and a food mixer? Archive Start a new article Nominate an article Ngũgĩ wa Thiong'o Kenyan writer and activist Ngũgĩ wa Thiong'o (pictured) dies at the age of 87. In sumo, Ōnosato Daiki is promoted to yokozuna. In association football, Liverpool win the Premier League title. In motor racing, Álex Palou wins the Indianapolis 500. Ongoing: Gaza war M23 campaign Russian invasion of Ukraine timeline Sudanese civil war timeline Recent deaths: Phil Robertson Mary K. Gaillard Peter David Alan Yentob Gerry Connolly Sebastião Salgado Nominate an article May 30: Statehood Day in Croatia (1990) Johann Sebastian Bach 1431 – Hundred Years' War: After being convicted of heresy, Joan of Arc was burned at the stake in Rouen, France. 1723 – Johann Sebastian Bach (pictured) assumed the office of Thomaskantor in Leipzig, presenting the cantata Die Elenden sollen essen in St. Nicholas Church. 1922 – The Lincoln Memorial in Washington, D.C., featuring a sculpture of the sixteenth U.S. president Abraham Lincoln by Daniel Chester French, opened. 1963 – Buddhist crisis: A protest against pro-Catholic discrimination was held outside the National Assembly of South Vietnam in Saigon, the first open demonstration against President Ngô Đình Diệm. 2008 – The Convention on Cluster Munitions, prohibiting the use, transfer, and stockpiling of cluster bombs, was adopted. Ma Xifan (d. 947)Colin Blythe (b. 1879)Norris Bradbury (b. 1909)Wynonna Judd (b. 1964) More anniversaries: May 29 May 30 May 31 Archive By email List of days of the year About Seventeen performing "Oh My!" in 2018 South Korean boy band Seventeen made their debut on May 26, 2015, when they performed a showcase for their debut EP 17 Carat in front of a crowd of 1,000 people. Since then, the group have held 9 concert tours, 13 fan meetings, and have performed at a number of music festivals and awards shows. Their concert tours include the Right Here World Tour, which sold over one million tickets, and the Follow Tour, which was noted by Billboard as being the top grossing K-pop tour of 2023. In 2024, Seventeen made their first appearances at festivals in Europe, when they were the first South Korean act to perform at Glastonbury Festival's Pyramid Stage and as headliners for Lollapalooza Berlin. Seventeen's live performances are well regarded by fans and critics alike, and garnered them the award for Top K-pop Touring Artist at the 2024 Billboard Music Awards. (Full list...) Recently featured: Accolades received by Top Gun: Maverick National preserve 76th Primetime Emmy Awards Archive More featured lists Ignace Tonené (1840 or 1841 – 15 March 1916), also known as Nias or by his Ojibwe name Maiagizis ('right/correct sun'), was a Teme-Augama Anishnabai chief, fur trader, and gold prospector in Upper Canada. He was a prominent employee of the Hudson's Bay Company. Tonené was the elected deputy chief before being the lead chief and later the life chief of his community. In his role as deputy, he negotiated with the Canadian federal government and the Ontario provincial government, advocating for his community to receive annual financial support from both. His attempts to secure land reserves for his community were thwarted by the Ontario premier Oliver Mowat. Tonené's prospecting triggered a 1906 gold rush and the creation of Kerr Addison Mines Ltd., although one of his claims was stolen from him by white Canadian prospectors. This photograph shows Tonené in 1909. Photograph credit: William John Winter; restored by Adam Cuerden Recently featured: Australian white ibis Hell Gate Bridge Anemonoides blanda Archive More featured pictures Community portal – The central hub for editors, with resources, links, tasks, and announcements. Village pump – Forum for discussions about Wikipedia itself, including policies and technical issues. Site news – Sources of news about Wikipedia and the broader Wikimedia movement. Teahouse – Ask basic questions about using or editing Wikipedia. Help desk – Ask questions about using or editing Wikipedia. Reference desk – Ask research questions about encyclopedic topics. Content portals – A unique way to navigate the encyclopedia. Wikipedia is written by volunteer editors and hosted by the Wikimedia Foundation, a non-profit organization that also hosts a range of other volunteer projects: CommonsFree media repository MediaWikiWiki software development Meta-WikiWikimedia project coordination WikibooksFree textbooks and manuals WikidataFree knowledge base WikinewsFree-content news WikiquoteCollection of quotations WikisourceFree-content library WikispeciesDirectory of species WikiversityFree learning tools WikivoyageFree travel guide WiktionaryDictionary and thesaurus This Wikipedia is written in English. Many other Wikipedias are available; some of the largest are listed below. 1,000,000+ articles العربية Deutsch Español فارسی Français Italiano Nederlands 日本語 Polski Português Русский Svenska Українська Tiếng Việt 中文 250,000+ articles Bahasa Indonesia Bahasa Melayu Bân-lâm-gú Български Català Čeština Dansk Eesti Ελληνικά Esperanto Euskara עברית Հայերեն Magyar Norsk bokmål Română Simple English Slovenčina Srpski Srpskohrvatski Suomi Türkçe Oʻzbekcha 50,000+ articles Asturianu Azərbaycanca Bosanski کوردی Frysk Gaeilge Galego Hrvatski ქართული Kurdî Latviešu Lietuvių Македонски Norsk nynorsk Shqip Slovenščina اردو Retrieved from " 2EP by Seventeen 17 CaratEP by SeventeenReleasedMay 29, 2015 (2015-05-29)GenreK-popdance-pophip hopLength16:48LanguageKoreanLabelPledis EntertainmentLOEN EntertainmentSeventeen chronology 17 Carat(2015) Boys Be(2015) Singles from 17 Carat "Adore U"Released: May 29, 2015 17 Carat is the debut extended play (EP) by South Korean boy group Seventeen. It was released on May 29, 2015, by Pledis Entertainment and distributed by LOEN Entertainment. "Adore U" serves as the lead single for the EP. 17 Carat features five tracks written, co-written, and co-produced by Seventeen's group members. "Adore U" was chosen as the lead single for the EP and was performed on multiple music shows by the group. "Shining Diamond" was used as a pre-single on the group's reality debut show. The group stated that the tracklist was chosen to reflect Seventeen's core concept of "boys' passion".[1] The album has two physical versions: one with a "black" themed photo card set, and the other with a "white" themed photo card set. All copies include a CD containing the songs and a fold-up poster/lyric sheet. "Adore U" is the lead single of the extended play. It was written by Woozi, S.Coups, and Yeon Dong-geon.[2] The Korea Herald states "'Adore U' is a funky pop song about a teenage boy trying to navigate through puppy love."[3] It marks the beginning of the group's trilogy composed of the singles Adore U, Mansae, and Pretty U about a boy meeting, falling in love and asking out a girl. The track was composed and arranged by Woozi, Bumzu, and Yeon Dong-geon. The music video for the single was released on May 29, 2015, and was directed by Dee Shin. The dance choreography accompaniment to the song was choreographed by Hoshi and focuses on "storytelling, and on highlighting each member's strengths onstage".[4] The single has sold more than 38,000 digital copies and peaked at number 13 on the Billboard US World Chart. The EP has sold over 82,972 copies in South Korea.[5] It peaked at number 4 on the Korean Gaon Album Chart[6] and number 8 on the US World Billboard Chart.[7] Year-end lists Critic/publication List Rank Ref. Billboard The 10 Best K-pop Album of 2015 Placed [8] Hoshi participated in the choreography of "Adore U" and "Shining Diamond", Dino choreographed "Jam Jam".[9] Official track list[10]No.TitleLyricsMusicArrangementsLength1."Shining Diamond"WooziVernonS.CoupsKim Min-jeongWooziMasterKeyRishiMasterKeyRishi3:242.""Adore U"" (; Akkinda)WooziVernonS.CoupsBumzuWooziBumzuYeon Dong-geonWooziBumzuYeon Dong-geon3:073."Ah Yeah" (Hip-Hop unit)S. CoupsVernonWonwooMingyuCream DoughnutRishiCream DoughnutRishi3:294."Jam Jam" (Performance unit + Vernon)WooziHoshiDinoVernonWooziCream DoughnutCream Doughnut3:255."20" (Vocal unit)WooziWooziWon Yeong-heonWon Yeong-heonDong Ne-hyeong3:23 Weekly chart performance for 17 Carat Chart (2015-2023) Peakposition Japanese Albums (Oricon)[11] 46 South Korean Albums (Gaon)[12] 4 US World Albums (Billboard)[13] 8 Year-end chart performance for 17 Carat Chart (2015) Peakposition South Korean Albums (Gaon)[14] 47 ^ "Seventeen hopes to shine like diamonds with '17 Carat'". The Korea Herald. 26 May 2015. Retrieved 30 November 2016. ^ "Adore U". Color Coded Lyrics. 29 May 2015. Retrieved 29 November 2016. ^ "Seventeen hopes to shine like diamonds with '17 Carat'". The Korea Herald. 26 May 2015. Retrieved 30 November 2016. ^ "Seventeen hopes to shine like diamonds with '17 Carat'". The Korea Herald. 26 May 2015. Retrieved 30 November 2016. ^ Cumulative sales of 17 Carat: "2015 Album Chart". "2016 12 Album Chart". "2017 11 Album Chart". ^ "2015 Albums". Gaon Music Chart. Korea Music Content Industry Association. Archived from the original on September 10, 2016. Retrieved November 29, 2016. ^ "June 27, 2015". Billboard. Retrieved 29 November 2016. ^ Benjamin, Jeff; Oak, Jessica (December 12, 2015). "The 10 Best K-Pop Albums of 2015". Billboard. Archived from the original on September 18, 2021. Retrieved October 31, 2021. ^ , (18 June 2015). "[My Name] (3) - , , , | ". (in Korean). The Korea Economic Daily. . Retrieved 18 July 2021. ^ "SEVENTEEN 1st Mini Album '17 CARAT'". ^ "週間 アルバムランキング 2023年07月10日付" [Weekly album ranking as of July 10, 2023]. Oricon News (in Japanese). Archived from the original on July 5, 2023. Retrieved February 18, 2024. ^ "2015 27 Album Chart". Gaon Chart (in Korean). Archived from the original on August 7, 2016. Retrieved February 18, 2024. ^ "Seventeen Chart History (World Albums)". Billboard. Retrieved February 17, 2024. ^ "2015 Album Chart". Gaon Chart (in Korean). Archived from the original on May 7, 2017. Retrieved February 17, 2024. Retrieved from " 3 The following pages link to 17 Carat External tools (link count transclusion count sorted list) · See help page for transcluding these entries Showing 50 items. View (previous 50 | next 50) (20 | 50 | 100 | 250 | 500)Main Page (links | edit) Pledis Entertainment discography (links | edit) List of 2015 albums (links | edit) 2015 in South Korean music (links | edit) Seventeen (South Korean band) (links | edit) S.Coups (links | edit) Vernon (rapper) (links | edit) Wonwoo (links | edit) List of awards and nominations received by Seventeen (links | edit) Seventeen discography (links | edit) Love & Letter (links | edit) Joshua (singer) (links | edit) Seventeen TV (links | edit) 17 carat (redirect page) (links | edit) Going Seventeen (links | edit) List of Seventeen live performances (links | edit) Teen, Age (links | edit) Al1 (links | edit) Bumzu (links | edit) Boys Be (EP) (links | edit) You Make My Day (links | edit) You Made My Dawn (links | edit) Jun (Chinese entertainer) (links | edit) List of Stray Kids live performances (links | edit) The8 (links | edit) An Ode (links | edit) Seungkwan (links | edit) Fallin' Flower (links | edit) Heng:garæ (links | edit) Semicolon (EP) (links | edit) Your Choice (links | edit) Going Seventeen (web series) (links | edit) Not Alone (Seventeen song) (links | edit) Attacca (EP) (links | edit) Rock with You (Seventeen song) (links | edit) Woozi (links | edit) Hoshi (South Korean singer) (links | edit) Don't Wanna Cry (Seventeen song) (links | edit) Darl+ing (links | edit) Face the Sun (links | edit) Left & Right (Seventeen song) (links | edit) 24H (EP) (links | edit) We Make You (links | edit) Hot (Seventeen song) (links | edit) Dream (Seventeen EP) (links | edit) BSS (band) (links | edit) FML (EP) (links | edit) Super (Seventeen song) (links | edit) Always Yours (album) (links | edit) Seventeenth Heaven (links | edit) View (previous 50 | next 50) (20 | 50 | 100 | 250 | 500) Retrieved from " WhatLinksHere/17_Carat" La educación es un tema que ha capturado la atención de muchos pensadores a lo largo de la historia. Desde los filósofos griegos hasta los educadores contemporáneos, las ideas sobre cómo se debe enseñar y aprender han evolucionado enormemente. Pero, ¿quiénes son los autores que realmente han marcado la pauta en este campo? Aquí te traigo un recorrido por los 10 autores más influyentes que han dejado huella en la educación, junto con sus ideas y reflexiones clave. ¡Prepárate para sumergirte en un mundo lleno de sabiduría! 1. John Dewey: La Educación como Experiencia Si hablamos de educación progresiva, no podemos dejar de mencionar a John Dewey. Este filósofo estadounidense creía firmemente que la educación debía ser una experiencia activa. Según él, aprender no se trata solo de memorizar datos, sino de interactuar con el entorno y reflexionar sobre esas experiencias. Ideas Clave de Dewey La educación debe ser relevante y práctica. El aprendizaje se da a través de la interacción y la experiencia. El rol del educador es guiar, no dictar. 2. Paulo Freire: La Educación como Práctica de la Libertad Pasando a un enfoque más crítico, encontramos a Paulo Freire, un educador brasileño que revolucionó la forma en que pensamos sobre la educación en contextos de opresión. Su obra más famosa, "Pedagogía del oprimido", subraya la necesidad de una educación que fomente la conciencia crítica. Reflexiones de Freire La educación debe ser un acto de diálogo. El estudiante no es un receptor pasivo; debe ser un actor en su propio aprendizaje. La conciencia crítica es esencial para la transformación social. 3. Maria Montessori: El Aprendizaje Autodirigido ¡Ah, la metodología Montessori! Fundada por Maria Montessori, esta filosofía educativa se basa en la idea de que los niños aprenden mejor en un ambiente donde pueden explorar y descubrir a su propio ritmo. Montessori enfatizaba la importancia de un entorno preparado que fomente la independencia. Principios Montessori El aprendizaje debe ser autodirigido. El rol del educador es de observador y facilitador. Los materiales deben ser sensibles y adaptados a las necesidades del niño. 4. Lev Vygotsky: La Zona de Desarrollo Próximo Pasando al ámbito del desarrollo cognitivo, no podemos olvidar a Lev Vygotsky. Este psicólogo ruso introdujo el concepto de la Zona de Desarrollo Próximo (ZDP), que es esencial para entender cómo se produce el aprendizaje en los niños. Según Vygotsky, el aprendizaje ocurre mejor en un contexto social. Conceptos Clave de Vygotsky El aprendizaje es un proceso social. La mediación es crucial en el proceso educativo. Los educadores deben identificar y trabajar dentro de la ZDP de cada estudiante. 5. Howard Gardner: Las Múltiples Inteligencias ¿Quién no ha oído hablar de la teoría de las múltiples inteligencias de Howard Gardner? Este psicólogo estadounidense desafió la noción tradicional de que la inteligencia es una sola. Propuso que existen diversas formas de inteligencia, y cada individuo tiene su propia combinación única. Las Inteligencias según Gardner Inteligencia lingüística. Inteligencia lógica-matemática. Inteligencia espacial. Inteligencia musical. Inteligencia interpersonal. Inteligencia intrapersonal. Inteligencia naturalista. 6. Ken Robinson: La Creatividad en la Educación ¡La creatividad es clave! Ken Robinson, un educador británico, es famoso por sus charlas TED sobre la necesidad de transformar los sistemas educativos para fomentar la creatividad. Robinson argumenta que el sistema educativo actual ahoga la creatividad en lugar de alimentarla. Mensajes de Robinson La educación debe nutrir la creatividad y no restringirla. Es fundamental un enfoque personalizado en el aprendizaje. Las escuelas deben ser lugares donde los estudiantes se sientan libres de explorar. 7. bell hooks: La Educación como Práctica de la Libertad Otra figura fundamental es bell hooks, una autora y activista feminista que enfatiza la importancia de la educación como una práctica de libertad. En sus escritos, argumenta que la educación debe ser un acto de amor y que debe desafiar las estructuras de poder opresivas. Ideas de bell hooks La educación debe ser un espacio de diálogo y crítica. El amor es un componente fundamental en el proceso educativo. La educación puede ser un medio para transformar la sociedad. 8. Noam Chomsky: La Educación y el Poder Por supuesto, no podemos olvidar a Noam Chomsky, un lingüista y filósofo que ha tenido un impacto significativo en el campo de la educación. Chomsky critica los sistemas educativos que perpetúan la desigualdad y el control social. Su enfoque se centra en la necesidad de una educación que fomente el pensamiento crítico. Reflexiones de Chomsky La educación debe desafiar el status quo. Fomentar el pensamiento crítico es esencial. Los sistemas educativos deben ser democráticos e inclusivos. 9. Richard Feynman: Aprender a Aprender Si bien Richard Feynman es conocido principalmente por su trabajo en la física, sus ideas sobre el aprendizaje son igualmente relevantes. Feynman creía que la verdadera comprensión viene de la curiosidad y la exploración. Su método de enseñanza se basa en el principio de que uno debe ser capaz de explicar un concepto en términos simples para demostrar su comprensión. Enseñanzas de Feynman La curiosidad es el motor del aprendizaje. La enseñanza debe ser accesible y entendible. El aprendizaje es un proceso activa y dinámico. 10. Angela Duckworth: La Pasión y la Perseverancia Finalmente, no podemos pasar por alto a Angela Duckworth, quien ha popularizado el concepto de grit, o tenacidad. Su investigación sugiere que la pasión y la perseverancia son más importantes que el talento en la búsqueda del éxito. Esto tiene implicaciones profundas para la educación, ya que enseña a los estudiantes a valorar el esfuerzo a largo plazo. Lecciones de Duckworth La tenacidad es clave para el éxito. La educación debe fomentar la resiliencia. Los estudiantes deben aprender a valorar el proceso tanto como el resultado. Preguntas Frecuentes ¿Por qué es importante conocer a estos autores? Conocer las ideas de estos autores nos ayuda a entender las diferentes perspectivas sobre la educación y cómo podemos aplicar sus enseñanzas en nuestras propias vidas o en el ámbito educativo. ¿Cómo puedo aplicar estas ideas en el aula? Hay muchas maneras de aplicar estas ideas, como fomentar un ambiente de diálogo, promover la creatividad y el pensamiento crítico, y valorar la experiencia del estudiante en el proceso de aprendizaje. ¿Qué autor es más relevante hoy en día? Esto depende del contexto educativo, pero muchos educadores encuentran que las ideas de Paulo Freire y Ken Robinson son especialmente resonantes en la actualidad debido a la creciente importancia de la educación inclusiva y la creatividad en el aprendizaje. ¿Es posible combinar las enseñanzas de estos autores? ¡Definitivamente! Las ideas de estos autores no son mutuamente excluyentes. De hecho, se complementan entre sí y pueden ser combinadas para crear un enfoque más holístico y efectivo en la educación. Reflexiones Finales La educación es un campo vasto y en constante evolución. Los autores que hemos explorado aquí han aportado ideas valiosas que siguen influyendo en la manera en que enseñamos y aprendemos. La creatividad, el pensamiento crítico, la experiencia y la pasión son solo algunos de los componentes que forman la base de una educación significativa y transformadora. Así que, la próxima vez que pienses en educación, recuerda que hay un mundo de ideas esperando ser explorado. La definición de educación ha sido objeto de debate a lo largo de los años, con diversos autores aportando sus propias perspectivas. Desde la visión de John Dewey en 1916, quien la define como el proceso de vivir y crecer, hasta la concepción de Paulo Freire en 1970, que la describe como un acto de amor, de valorización y de comprensión, la educación ha sido interpretada de diferentes maneras a lo largo de la historia. En este artículo, exploraremos las distintas definiciones de educación según autores y año, para comprender mejor su alcance y significado en la sociedad actual. ¿Qué es la educación para Willmann? La educación para Willmann es el influjo previsor, directriz y formativo de los hombres maduros sobre el desarrollo de la juventud, con el objetivo de hacerla partícipe de los bienes que son fundamentales para la sociedad. Para Nassif, la educación es la acción de un hombre íntegro sobre otro ser humano en su totalidad. Ambas definiciones resaltan la importancia de la educación como un proceso formativo que trasciende la mera transmisión de conocimientos, involucrando valores y el desarrollo integral de las personas. ¿Cuál es la definición de educación según Freire? La educación según Freire es un camino hacia la transformación de un mundo desigual e injusto en uno ético y profundamente solidario. Freire creía en las posibilidades del cambio y la transformación como principales valores y objetivos de la educación. ¿Qué es la educación Díaz Barriga? La educación Díaz Barriga se enfoca en la formación de individuos que sean conscientes de su entorno y puedan adaptarse a él a través del autoaprendizaje. Ángel Díaz Barriga Casales, investigador emérito del IISUE, sostiene que la educación tiene como objetivo principal crear sujetos capaces de comprender y responder a las demandas de la sociedad en la que se desenvuelven. Este enfoque promueve un aprendizaje activo y autónomo que fomente la participación y la responsabilidad de cada individuo en su propio proceso educativo. Según Díaz Barriga, la educación es un logro social que se ha consolidado a lo largo de la historia, especialmente después de la Revolución Francesa. Este logro ha permitido que la educación se convierta en un derecho fundamental para todos los individuos, brindándoles las herramientas necesarias para su desarrollo personal y su integración en la sociedad. La educación Díaz Barriga busca potenciar este derecho a través de un enfoque pedagógico que promueva la autonomía, la responsabilidad y la participación activa de los estudiantes en su proceso de aprendizaje. En resumen, la educación Díaz Barriga se caracteriza por su enfoque en la formación de sujetos críticos y reflexivos, capaces de comprender y adaptarse a su entorno a través del autoaprendizaje. Ángel Díaz Barriga Casales destaca la importancia de la educación como un logro social que ha evolucionado a lo largo de la historia, permitiendo que cada individuo tenga acceso a una educación de calidad que promueva su desarrollo integral. Este enfoque busca empoderar a los estudiantes y promover su participación activa en la construcción de su propio conocimiento y en la sociedad en la que viven. Perspectivas contemporáneas sobre la educación En la era digital actual, la educación se enfrenta a desafíos y oportunidades sin precedentes. La integración de la tecnología en el aula ha revolucionado la forma en que los estudiantes aprenden y los maestros enseñan. A medida que la sociedad avanza hacia una economía basada en el conocimiento, la educación contemporánea debe adaptarse para preparar a los estudiantes para el mundo laboral del futuro. Desde el aprendizaje en línea hasta la inteligencia artificial, las perspectivas contemporáneas sobre la educación están marcadas por la innovación y la adaptación a un mundo en constante cambio. La diversidad cultural y la inclusión social son aspectos fundamentales de las perspectivas contemporáneas sobre la educación. En un mundo cada vez más interconectado, es crucial que los sistemas educativos reflejen y celebren la diversidad de sus estudiantes. La educación contemporánea debe fomentar la comprensión intercultural y la empatía, preparando a los estudiantes para ser ciudadanos globales informados y respetuosos. Al abrazar la diversidad, la educación puede convertirse en una fuerza poderosa para el cambio social y el progreso. Evolución de la educación a lo largo del tiempo A lo largo del tiempo, la educación ha experimentado una evolución significativa, adaptándose a las necesidades cambiantes de la sociedad. Desde las antiguas escuelas griegas hasta la educación online del siglo XXI, el enfoque educativo ha pasado de la memorización a la comprensión y aplicación del conocimiento. Con el avance de la tecnología, la educación se ha vuelto más accesible y personalizada, permitiendo a los estudiantes aprender a su propio ritmo y desde cualquier lugar. Esta evolución continua demuestra la importancia de adaptarse a las nuevas formas de enseñanza para preparar a las generaciones futuras para un mundo en constante cambio. Aportes clave de autores a la definición de educación La definición de educación ha sido enriquecida por diversos autores a lo largo del tiempo, aportando conceptos clave que han contribuido a comprender su naturaleza y alcance. Desde la perspectiva de John Dewey, la educación se concibe como un proceso continuo de crecimiento y desarrollo personal, donde el aprendizaje activo y la experiencia son fundamentales. Por otro lado, para Paulo Freire, la educación es un acto de liberación y transformación social, que busca la conciencia crítica y la participación democrática. Estos aportes resaltan la importancia de una educación que promueva el crecimiento integral de los individuos y su capacidad para cuestionar y transformar la realidad. La educación es un concepto multifacético que ha sido objeto de estudio y reflexión por numerosos autores a lo largo de la historia. Según John Dewey, este proceso es una herramienta fundamental para la democracia, donde el aprendizaje se convierte en un medio para la participación activa en la sociedad. Por otro lado, Paulo Freire propone una visión crítica y transformadora, donde la educación no solo transmite conocimientos, sino que también empodera a los individuos para cuestionar su realidad y luchar por su libertad. En contraste, Jean Piaget enfoca su at